

# GUIA PARA EL LLENADO DEL CERTIFICADO DE ORIGEN

## TRATADO DE LIBRE COMERCIO ENTRE LAS REPÚBLICAS DE COLOMBIA, EL SALVADOR, GUATEMALA Y HONDURAS

### PASO No.1

Deberá ingresar al SEADEx WEB con el usuario y clave proporcionados.



### PASO No.2

Deberá elegir las opciones, Documentos de Exportación y luego Ingreso de Solicitud para generar su DEPREX.



PASO No.3

Una vez creado su documento, en la pantalla No. 3, Ingreso Requisitos No Tributarios, deberá ingresar su Certificado de Origen.

## Listado de Solicitudes

Serie Documento:

Ventanilla:  Del Documento:  Al Do

Año:  Del Correlativo:  Al Cc

Exportador:  Fecha Inicial:  Fe

País Destino:  Estado:

Requisito:  Numero:

**Nuevo** **Buscar** **Limpiar**

Fecha	Documento	VCA	Estado	País Destino
10/06/2014	DPX-10-5287531	97-214105-2014	INGRESO REQUISITOS NO TRIBUTARIOS	CO

**Datos del Documento**

- Documento
- Estado
- Usuario

PASO No.4

Deberá dar clic en el ícono de la lupa para generar el Certificado de Origen respectivo.

Tratado de Exportacion

**1. Tratado**

Tratado:  **Actualizar Pantalla**

Requisitos No Tributarios

**2. Requisitos No Tributarios**

CERTIFICADO DE ORIGEN COLOMBIA

Número:     Fecha:

Datos del requisito incorrectos: El número es un valor obligatorio. La fecha es un valor obligatorio.

PASO No.5

Al dar clic en la lupa, le generará una nueva pantalla para el llenado del Certificado de origen.

The screenshot shows a web application window titled 'CERTIFICADO DE ORIGEN COLOMBIA'. At the top, there are navigation icons (Home, Back, Forward, Help) and a 'Ver Guía' button. The main content is divided into sections: 'Datos del Exportador', 'Período de Validez', 'Datos del Productor', and 'Datos del Importador'. The 'Datos del Exportador' section is expanded and contains the following information: Código: G64795, NIT: 516348-K, Teléfono: 2422-3400, Fax: 2422-3434, Nombre: ASOCIACION GUATEMALTECA DE EXPORTADORES, and Dirección: 15 AVENIDA 14-72 ZONA 13 GUATEMALA, GUATEMALA. The 'Período de Validez' section is partially filled with 'De: <dd/MM/yyyy> 15' and 'A: <dd/MM/yyyy> 15'. The 'Datos del Productor' section is empty. The 'Datos del Importador' section is also empty.

PASO No.6

Deberá completar cada uno de los espacios requeridos, existiendo para el efecto el instructivo de llenado del Certificado la cual puede consultar en cualquier momento.

This screenshot is similar to the previous one but shows the 'Datos del Productor' section filled out. The 'Ver Guía' button at the top is highlighted with a red box. The 'Datos del Productor' section contains: NIT: 1234-5, Teléfono: 12345678, Fax: 12345678, Nombre: ASOCIACION GUATEMALTECA DE EXPORTADORES, and Dirección: 15 AVENIDA 14-72 ZONA 13 GUATEMALA, GUATEMALA. The 'Período de Validez' section now shows 'De: 01/06/2014 15' and 'A: 30/06/2014 15', both highlighted with red boxes. The 'Datos del Exportador' and 'Datos del Importador' sections remain empty.

### PASO No.7

Deberá seleccionar los datos del detalle de mercancías como el Criterio, otros criterios si existen, y la casilla de productor.

FACTURAS: B1

Detalle de Mercancías

8. Detalle de Mercancías

PARTIDA	DESCRIPCION	CRITERIO PARA TRATO PREFERENCIAL	OTROS CRITERIOS	PRODUCTOR	PAIS ORIGEN
01022100	REPRODUCTORES DE RAZA PURA	---Seleccionar---	--Seleccionar---	---Seleccionar---	GT

Datos del Firmante y Observaciones

9. Datos del Firmante del Certificado

Observaciones:

### PASO No.8

Deberá colocar los datos solicitados en la casilla No. 9 referente al nombre y cargo de quien firmará el Certificado.

Datos del Firmante y Observaciones

9. Datos del Firmante del Certificado

Observaciones:

Nombre Firmante: ALFREDO ACOSTA

Cargo Firmante: REPRESENTANTE

## PASO No. 9

Una vez finalizado el llenado del Certificado, deberá guardar el mismo en el icono del diskette, en donde le indicará que el documento ha sido guardado exitosamente.

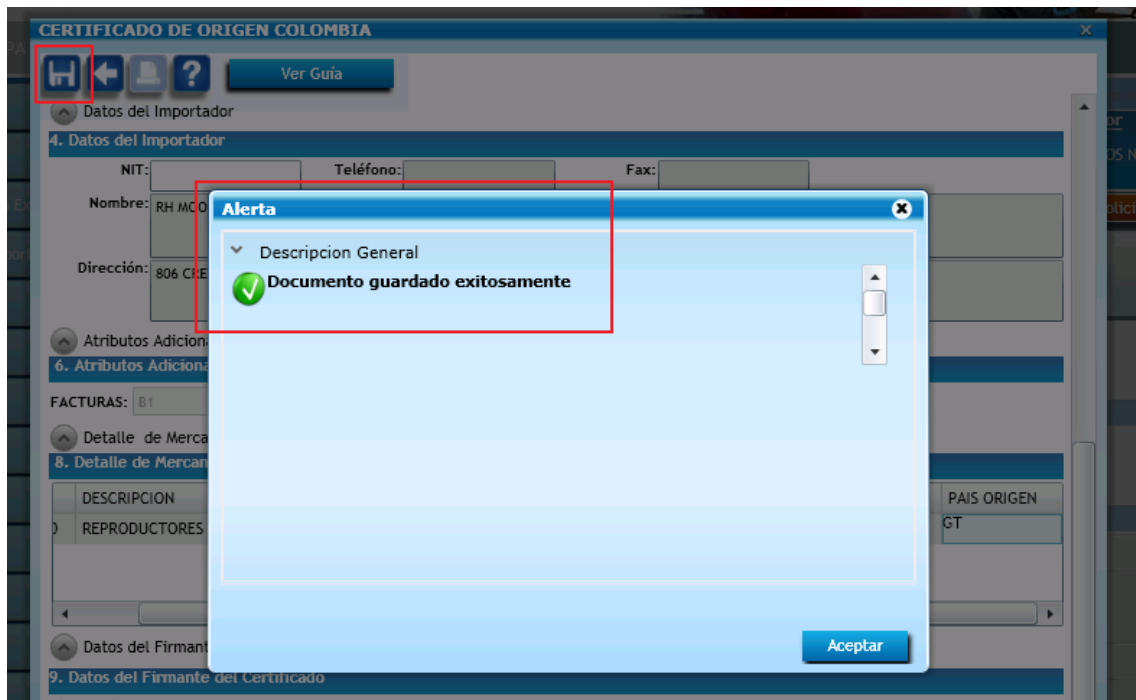

## PASO No. 10

Al guardar el Certificado, se generará un número correlativo, posterior a esto, deberán dar clic en el botón enviar.

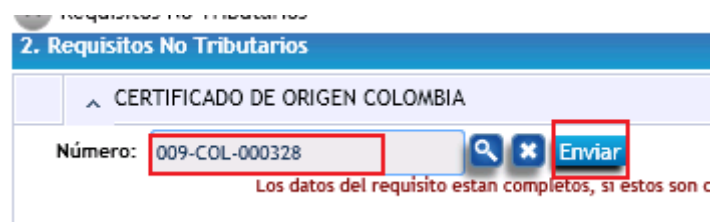

PASO No. 11

En la siguiente pantalla, si está seguro de los datos del documento, deberá dar clic en Sí.

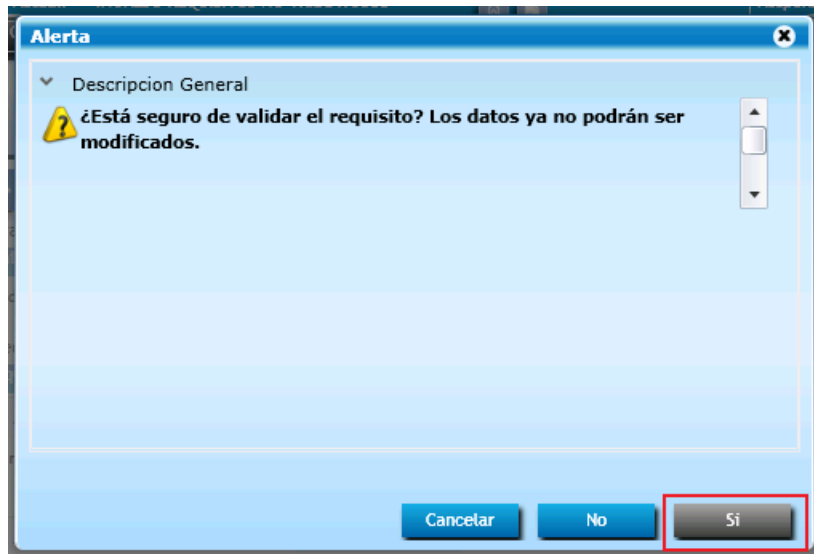

PASO No. 12

Posterior al envío del Certificado, le deberá generar la nota en la que conste que el mismo ya fue transmitido.



PASO No. 13

Para la impresión del Certificado, deberá ingresar al mismo utilizando la lupa y dar clic en el botón de vista previa.



CERTIFICADO DE ORIGEN [https://seadex.export.com.gt/ReportesFDT/pdf/pdf\\_impresion\\_reporte.aspx?p=6E3437796C415372437...](https://seadex.export.com.gt/ReportesFDT/pdf/pdf_impresion_reporte.aspx?p=6E3437796C415372437...)

https://seadex.export.com.gt export.com.gt

**Tratado de Libre Comercio entre las Repúblicas de Colombia, El Salvador, Guatemala y Honduras**  
**CERTIFICADO DE ORIGEN**

Número de Certificado: 009-COL-000328

1 Nombre, dirección y número de registro fiscal del exportador ASOCIACION GUATEMALTECA DE EXPORTADORES 15 AVENIDA 14-72 ZONA 13 GUATEMALA, GUATEMALA 516348-K		2 Período que cubre: De <table border="1"> <tr> <td>D</td><td>M</td><td>A</td><td>D</td><td>M</td><td>A</td> </tr> <tr> <td>01</td><td>06</td><td>2014</td><td>30</td><td>06</td><td>2014</td> </tr> </table> Número de Factura Comercial: B1				D	M	A	D	M	A	01	06	2014	30	06	2014
D	M	A	D	M	A												
01	06	2014	30	06	2014												
3 Nombre, dirección y número de registro fiscal del productor ASOCIACION GUATEMALTECA DE EXPORTADORES 15 AVENIDA 14-72 ZONA 13 GUATEMALA, GUATEMALA 1234-5		4 Nombre, dirección y número de registro fiscal del importador RH MOORE & ASSOCIATES C/O BOB MOORE 806 CREEKLEAF COURT COLUMBIA, SC. 29212															
5 Descripción de la(s) mercancía(s) REPRODUCTORES DE RAZA PURA		6 Clasificación arancelaria 010221	7 Criterio para trato preferencial A	8 Otros criterios VCR(1)	9 Productor SI	10 País de origen GT											

**Datos del Exportador**

**1. Datos del Exportador**

Código: G64795

Nombre: ASOCIACION

Dirección: 15 AVENIDA

**Período de Validez**

**2. Período Que Cubre**

De: 01/06/2014

**Datos del Producto**

**3. Datos del Productor**

NIT: 1234-5

Nombre: ASOCIACION