

MANUAL CONSULTA WEB

SEADEx



PASO 1

Ingresar a la dirección: <http://trans.seadex.org.gt/default.asp>

Colocar el código de exportador, usuario y clave

Presionar en Ingresar

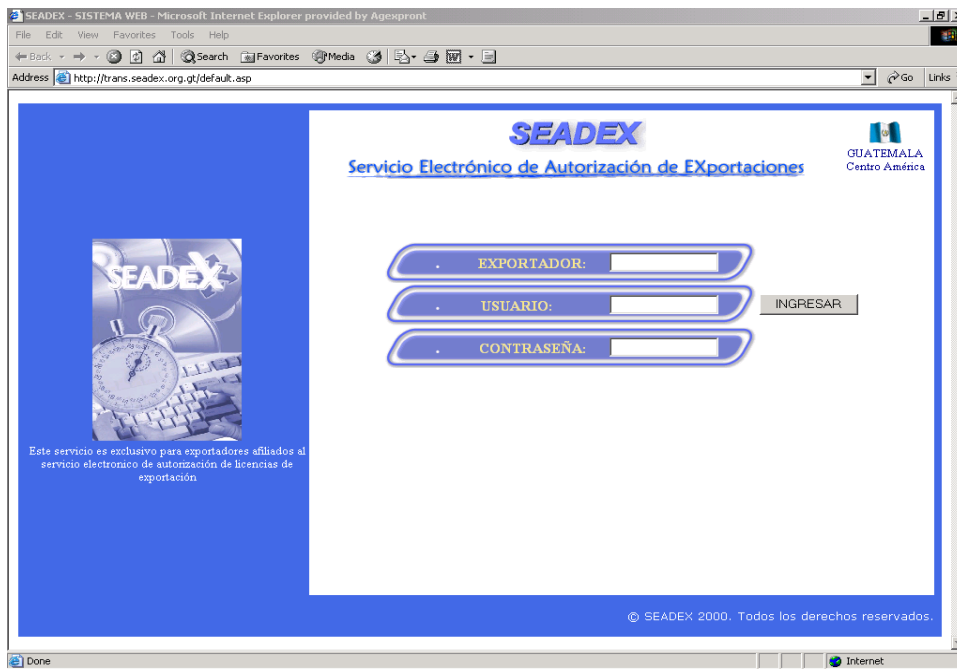



MENÚ DE CONSULTAS

En este menú puede **consultar las solicitudes** que haya tramitado desde la creación de la Ventanilla Única para las Exportaciones.

AGEXPRONT - Microsoft Internet Explorer provided by Agexpront

Address: http://trans.seadex.org.gt/licencias/consulta.asp

1:32:30 PM @ 24/5/2005 V00884 @ 11001 @ VIVERO DE FRUTALES Y ORNAMENTALES ADMFRUTAL SALIR

CONSULTA DE LICENCIAS DE EXPORTACION

DEL: 30/1/1900 AL: 24/5/2005

VENTANILLA: TODAS LAS VENTANILLAS NO. DE SOLICITUD: - - -

SITUACION: PENDIENTE AUTORIZADO NO AUTORIZADO

PAIS DESTINO: TODOS LOS PAISES CONSULTAR

FECHA RECEPCION	VENTANILLA	AÑO	# SOLICITUD	# LICENCIA	VALOR FOB	ESTATUS	PAIS	D
17-07-2001	CENTRAL	2001	10020	S11548601	6,600.00	AUTORIZADA	EL SALVADOR	...
26-07-2001	CENTRAL	2001	88841011	S12030801	6,600.00	AUTORIZADA	EL SALVADOR	...
26-07-2001	CENTRAL	2001	8841010	S12031201	4,000.00	AUTORIZADA	EL SALVADOR	...
14-08-2001	CENTRAL	2001	101512	S12864601	3,435.00	AUTORIZADA	EL SALVADOR	...
14-08-2001	CENTRAL	2001	1014	S12864901	3,570.00	AUTORIZADA	EL SALVADOR	...
03-09-2001	CENTRAL	2001	1020111	S13743701	1,050.00	AUTORIZADA	EL SALVADOR	...
03-09-2001	CENTRAL	2001	1019	S13743901	2,290.00	AUTORIZADA	EL SALVADOR	...
11-09-2001	CENTRAL	2001	128789	S14120301	2,200.00	AUTORIZADA	EL SALVADOR	...
13-05-2002	CENTRAL	2002	154578	S5076602	19,910.00	IMPRESA	EL SALVADOR	...
13-05-2002	CENTRAL	2002	363594	S5077002	8,800.00	AUTORIZADA	EL SALVADOR	...
31-05-2002	CENTRAL	2002	369601	S5729202	8,800.00	AUTORIZADA	EL SALVADOR	...
03-06-2002	CENTRAL	2002	369556	S5754002	19,800.00	AUTORIZADA	EL SALVADOR	...
03-06-2002	CENTRAL	2002	369955	S5754202	15,343.00	AUTORIZADA	EL SALVADOR	...
02-07-2002	CENTRAL	2002	390745	S6693302	8,800.00	AUTORIZADA	EL SALVADOR	...
02-07-2002	CENTRAL	2002	390749	S6694502	3,800.00	AUTORIZADA	EL SALVADOR	...

Página 1 de 5

Para **consultas específicas** de cada solicitud, debe seleccionar la **lupita** que aparece al final de cada solicitud para ampliar la información que desea consultar.

AGEXPRONT - Microsoft Internet Explorer provided by Agexpront

Address: http://trans.seadex.org.gt/licencias/consulta.asp

1:32:30 PM @ 24/5/2005 V00884 @ 11001 @ VIVERO DE FRUTALES Y ORNAMENTALES ADMFRUTAL SALIR

CONSULTA DE LICENCIAS DE EXPORTACION

DEL: 30/1/1900 AL: 24/5/2005

VENTANILLA: TODAS LAS VENTANILLAS NO. DE SOLICITUD: - - -

SITUACION: PENDIENTE AUTORIZADO NO AUTORIZADO

PAIS DESTINO: TODOS LOS PAISES CONSULTAR

FECHA RECEPCION	VENTANILLA	AÑO	# SOLICITUD	# LICENCIA	VALOR FOB	ESTATUS	PAIS	D
17-07-2001	CENTRAL	2001	10020	S11548601	6,600.00	AUTORIZADA	EL SALVADOR	...
26-07-2001	CENTRAL	2001	88841011	S12030801	6,600.00	AUTORIZADA	EL SALVADOR	...
26-07-2001	CENTRAL	2001	8841010	S12031201	4,000.00	AUTORIZADA	EL SALVADOR	...
14-08-2001	CENTRAL	2001	101512	S12864601	3,435.00	AUTORIZADA	EL SALVADOR	...
14-08-2001	CENTRAL	2001	1014	S12864901	3,570.00	AUTORIZADA	EL SALVADOR	...
03-09-2001	CENTRAL	2001	1020111	S13743701	1,050.00	AUTORIZADA	EL SALVADOR	...
03-09-2001	CENTRAL	2001	1019	S13743901	2,290.00	AUTORIZADA	EL SALVADOR	...
11-09-2001	CENTRAL	2001	128789	S14120301	2,200.00	AUTORIZADA	EL SALVADOR	...
13-05-2002	CENTRAL	2002	154578	S5076602	19,910.00	IMPRESA	EL SALVADOR	...
13-05-2002	CENTRAL	2002	363594	S5077002	8,800.00	AUTORIZADA	EL SALVADOR	...
31-05-2002	CENTRAL	2002	369601	S5729202	8,800.00	AUTORIZADA	EL SALVADOR	...
03-06-2002	CENTRAL	2002	369556	S5754002	19,800.00	AUTORIZADA	EL SALVADOR	...
03-06-2002	CENTRAL	2002	369955	S5754202	15,343.00	AUTORIZADA	EL SALVADOR	...
02-07-2002	CENTRAL	2002	390745	S6693302	8,800.00	AUTORIZADA	EL SALVADOR	...
02-07-2002	CENTRAL	2002	390749	S6694502	3,800.00	AUTORIZADA	EL SALVADOR	...

Página 1 de 5

El **detalle de la solicitud** aparece de la siguiente manera:

AGEXPRONT - Microsoft Internet Explorer provided by Agexpront

Address: http://trans.seadex.org.gt/licencias/consultadet.asp?v=1&a=2001&c=10020

1:34:26 PM @ 24/5/2005 V00884 @ 11001 @ VIVERO DE FRUTALES Y ORNAMENTALES ADMFRUTAL SALIR

DETALLE DE LICENCIAS DE EXPORTACION

[Divisas Anticipadas](#) / [Mercancias](#) / [Facturas](#)

Ventanilla	1	Agente Aduanero	---
Correlativo	115486	Flete	\$ 0.00
Año	2001	Seguros	\$ 0.00
Exportador	---	Otros	\$ 0.00
Consignatario	HICA FRUTALES	Valor Total	\$ 6,600.00
Resolución Junta Monetaria	---	Fecha Ingreso Divisas	10/14/2001 3:36:34 PM
Forma Pago Anticipado	---	Licencia Banguat	S11548601
Forma Pago Al Credito	6600	Fecha Embarque	7/17/2001 3:36:34 PM
Medio Pago	5	Fecha Emision	7/17/2001 3:36:34 PM
Monto	6600	Valido hasta	10/14/2001 3:36:34 PM
Valor Agregado Maquila	---	Razonamiento Rechazo	---
Tipo de Exportacion	DEFINITIVA PAGADA EN DOLARES	Fecha Recepcion	7/17/2001
Medio Transporte	TERRESTRE	Num.Solicitud	10020
Aduana Origen	PEDRO DE ALVARADO	Estatus	A
Zona Franca Origen	---	Codigo Banguat Exportador Eventual	---
Aduana Destino	LA HACHADURA	Firma Electronica Banguat	1115486S115486012001
Valor Fob Total	6600	ULTIMA LINEA	---

En esta pantalla puede consultar adicionalmente dos opciones: **Mercancías** y **Facturas**.

En **Mercancías** aparece el detalle de las mercaderías que se exportaron en esa oportunidad con esa licencia.

AGEXPRONT - Microsoft Internet Explorer provided by Agexpront

Address: http://trans.seadex.org.gt/licencias/mercancias.asp?v=1&a=2000&c=12387

2:16:12 PM @ 24/5/2005 K27306 @ 76 @ KELLOGG DE CENTRO AMERICA S A ADMKELLOGG SALIR

MERCANCIAS

Página 1 de 1

L.	BULTO NO.	PRODUCTO	DESCRIPCION	CATEGORIA TEXTIL	CANTIDAD	UNIDAD MEDIDA	PARTIDA SAC	PARTIDA SAC FECHA	PESO NETO	PESO BRUTO	FOB
1	1300	2019041000	CEREALES PREPARADOS		1300	CAJA(S)	19041000	1/18/2000	10268	11911	43,568.44

Página [1]

En **Facturas** aparece el detalle de las facturas con las que se trabajó en esa exportación.

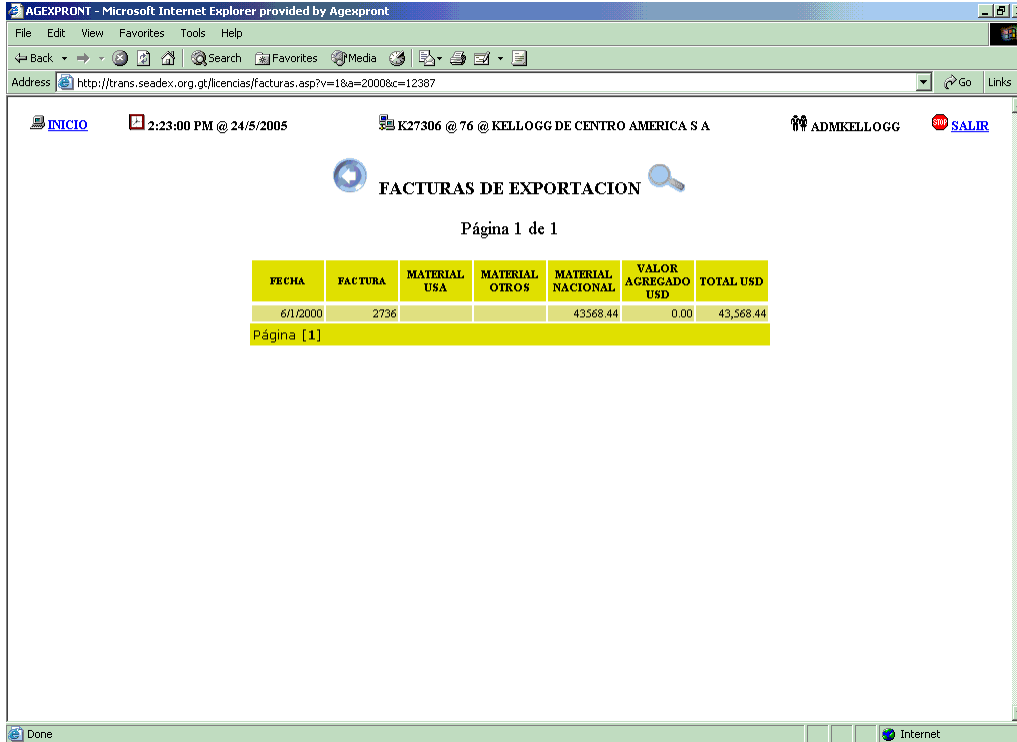

MENÚ DE ESTADO DE CUENTA

En este menú puede **consultar los saldos** de su empresa y la descripción del movimiento de la empresa.

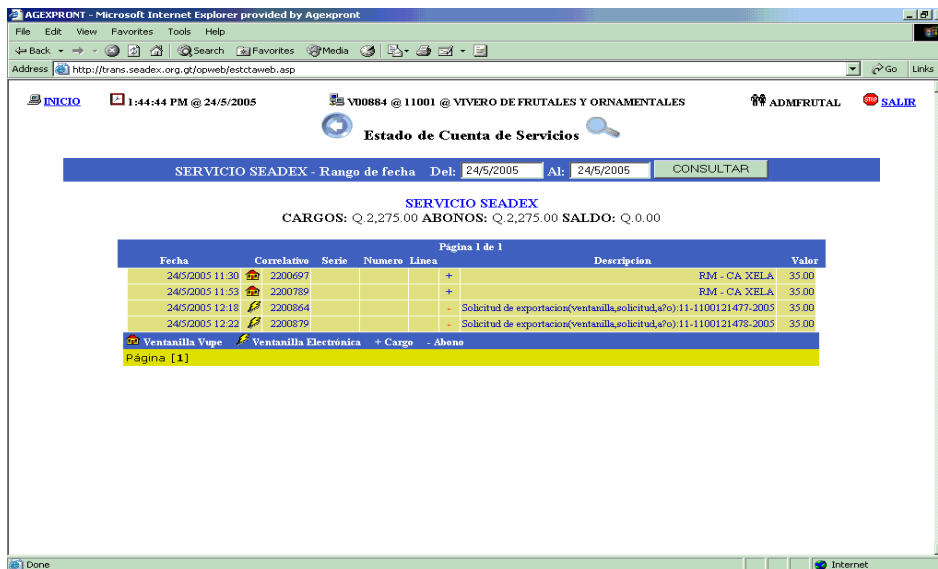



MENÚ DE SERVICIOS

En este menú encuentra **herramientas adicionales:**

 [INICIO](#)

 9:56:54 AM @ 10/6/2013

 L11935 @ 11935 @ LLANTAS Y MANGUERAS SOCIEDAD ANONIMA

 LLAMASA



SERVICIOS

1.	Creación en línea de Consignatario
2.	Consulta de FAUCAS de Exportación a El Salvador
3.	Consulta de FAUCAS de Exportación a Honduras
4.	Sistema Arancelario Centro Americano
5.	Regeneración de respuestas del sistema SEADEx
6.	Consulta de facturas de exportación
7.	Consulta de facturas de exportación (incluye productos)
8.	Catalogo Privado de la empresa <input type="button" value="Generar"/>
9.	Opa Online
10.	Monitoreo de Sistemas
11.	Monitoreo de DUAS 
12.	Información de la empresa
13.	Pagos en Línea

La segunda opción es un **link con la página web de Hacienda de El Salvador**, en esta página puede **consultar sus FAUCAS** con destino a El Salvador.

CONSULTA DE FAUCAS REGISTRADOS

Elija pais de origen: -----> 

Año del Fauca ----->

Correlativo del Fauca:----->

La cuarta opción es **Sistema Arancelario Centroamericano (SAC)**; es un **link a una página** en la cual usted puede consultar las partidas arancelarias que se manejan a nivel centroamericano.

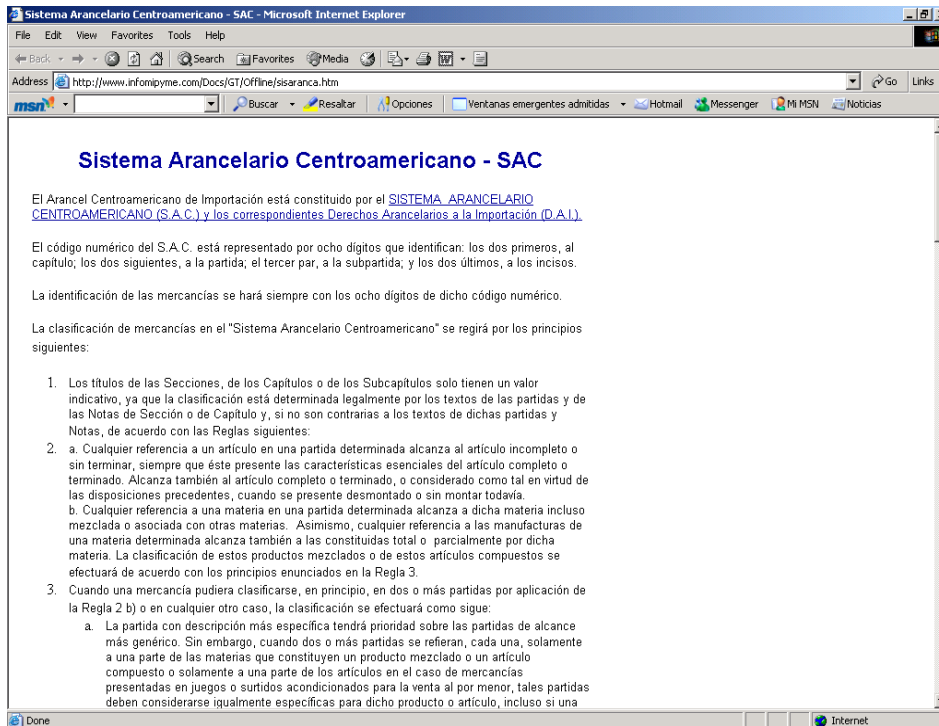

La sexta opción es la **Consulta de Facturas de Exportación**; usted puede **consultar las facturas que ha utilizado por rango** de fechas o de correlativos de facturas.

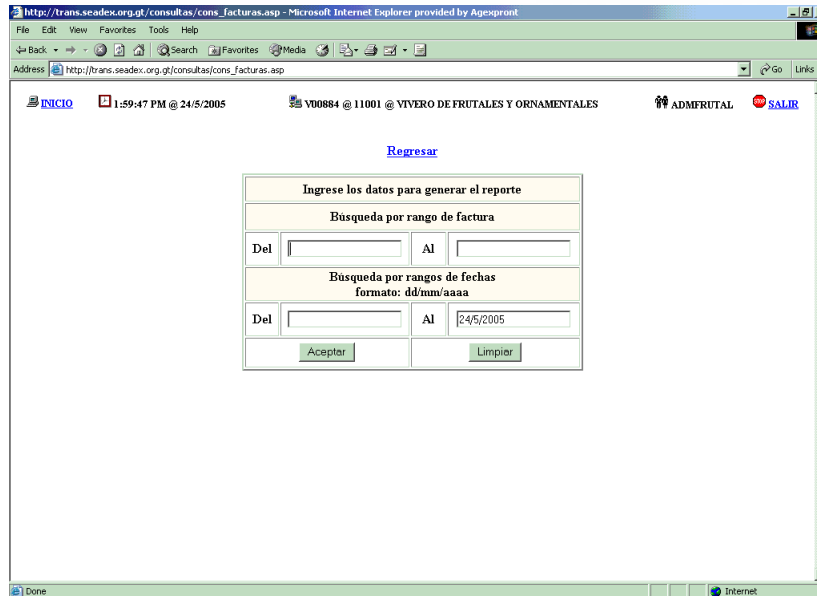

La séptima opción es la **Consulta de Facturas de Exportación (incluye productos)**; es un reporte parecido al anterior, pero este detalla el producto y el número de bultos que se registraron en los respectivos documentos de exportación.

http://trans.seadex.org.gt/consultas/genera_cons_facturas_info_producto.asp - Microsoft Internet Explorer

Address http://trans.seadex.org.gt/consultas/genera_cons_facturas_info_producto.asp

msn

INICIO 8:26:04 AM @ 9/3/2006 W11933 @ 11933 @ WORLD FAMA ADMWORLDFAMA

[Regresar](#)

LISTADO DE FACTURAS
Exportador: WORLD FAMA
Del día: 1/1/2006 al día: 9/3/2006

Pais	No. Factura	Fecha	Solicitud	Producto	Bultos
EL SALVADOR		03/01/2006	1193300516	TEJIDO DE ALGODON	1
EL SALVADOR		06/01/2006	1193300517	TEJIDO DE ALGODON	1
HONDURAS		07/01/2006	1193300518	TEJIDO DE ALGODON	1
EL SALVADOR		11/01/2006	1193300521	TEJIDO DE ALGODON	1
EL SALVADOR		13/01/2006	1193300522	TEJIDO DE ALGODON	1
EL SALVADOR		21/01/2006	1193300524	TEJIDO DE ALGODON	1
HONDURAS		24/01/2006	1193300525	TEJIDO DE ALGODON	1
HONDURAS		28/01/2006	1193300526	TEJIDO DE ALGODON	1
EL SALVADOR		01/02/2006	1193300528	TEJIDO DE ALGODON	1
EL SALVADOR		03/02/2006	1193300530	TEJIDO DE ALGODON	1
HONDURAS		03/02/2006	1193300529	TEJIDO DE ALGODON	1
EL SALVADOR		07/02/2006	1193300531	TEJIDO DE ALGODON	1
EL SALVADOR		09/02/2006	1193300533	TEJIDO DE ALGODON	1
HONDURAS		09/02/2006	1193300532	TEJIDO DE ALGODON	1
EL SALVADOR		14/02/2006	1193300534	TEJIDO DE ALGODON	1
HONDURAS		16/02/2006	1193300535	TEJIDO DE ALGODON	1
EL SALVADOR		20/02/2006	1193300536	TEJIDO DE ALGODON	1
HONDURAS		22/02/2006	1193300537	TEJIDO DE ALGODON	1
HONDURAS		28/02/2006	1193300538	TEJIDO DE ALGODON	1
HONDURAS		04/03/2006	1193300539	TEJIDO DE ALGODON	1

Done Internet

La novena opción es **OPA Online**; despliega el anuncio que se publica en la Revista Data Export de AGEXPRONT.



http://trans.seadex.org.gt/imagenes/OPAonline2005.bmp - Microsoft Internet Explorer

File Edit View Favorites Tools Help

Address http://trans.seadex.org.gt/imagenes/OPAonline2005.bmp

msn

Buscar Resaltar Opciones Ventanas emergentes admitidas Hotmail Messenger MI MSN Noticias

OPA
Oficina de Regímenes de Perfeccionamiento Activo

**법령 29-89하의 마끼라 업체
EMPRESAS 29-89 MAQUILA**

Si su empresa se encuentra bajo el Decreto 29-89, solicite nuestro servicio de OPA ONLINE para ingresar sus descargos de cuenta corriente, rebajas de garantías y consultas en línea; evitando atrasos en sus operaciones de importación por saldos en garantías, así como también podrá evitar multas o sanciones innecesarias.

Servicio al Exportador: 2422 3535 ó 2422 3538
Recepción: 2422 3538 FAX Directo: 2422 3540
Visítenos en la 14 calle 14-30, Zona 13 Guatemala C.A.
correo electrónico: opa@agexpront.org.gt

Done Internet

La última opción es la de **Pagos en Línea**, le despliega los logotipos de los bancos con los que trabaja la Ventanilla Única para Exportaciones y la Oficina de Regímenes de Perfeccionamiento Activo para el **pago de los servicios** por medio de la página web de cada uno de estos bancos.

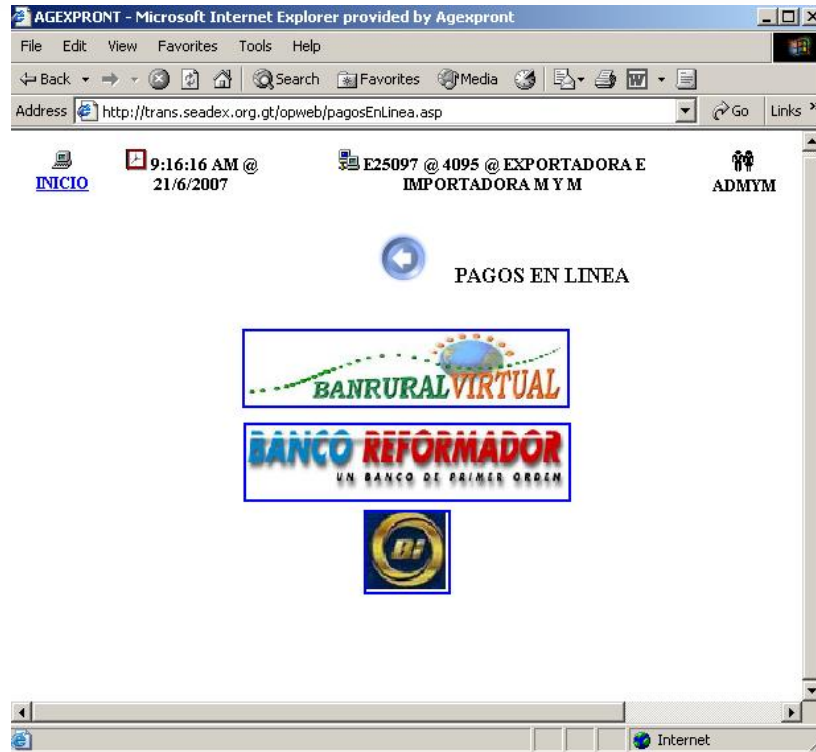

MENÚ DE CAMBIO DE CONTRASEÑA

En este menú puede **cambiar únicamente la contraseña** para entrar a las Consultas Web

