

## **INSTRUCTIVO CONSULTA WEB DE INFORMACION DE REGIMENES DE PERFECCIONAMIENTO ACTIVO –OPA-**

### **Objetivo**

A través del sitio Web cualquier empresa calificada bajo el decreto 29-89 tendrá acceso a la información registrada en esta oficina.

### **Ventajas**

El exportador podrá realizar las siguientes consultas de su información:

- ✓ Fianzas
- ✓ Pólizas y/o Declaraciones Aduaneras de Importación
- ✓ Pólizas y/o Declaraciones Aduaneras de exportación
- ✓ Cuenta corriente
- ✓ Consultas
- ✓ Servicios

<b>PROCEDIMIENTO PARA ACCESO</b>
----------------------------------

1. Al adquirir el servicio la Oficina de Regímenes de Perfeccionamiento Activo le proporcionará su número de exportador, nombre de usuario y contraseña para poder acceder a la consulta.

## 2. Ingresar a vupe.export.com.gt sección SEADEx WEB

The screenshot shows the website interface for vupe.export.com.gt. At the top, there is a navigation bar with the text "Entérese de sus transacciones" and a calendar. Below this, there is a main content area with a large image of a hand holding a globe and a news section titled "DERRUMBRE RUTA AL ATLÁNTICO". A red box highlights a button labeled "Ingrese aquí:" with a download icon and the text "SEADEx Web". Below the main content, there is a navigation bar with the "SEADEx Web" logo and several links: "Ingresar al SEADEx Web", "Codigo Exportador", "Ministerio de Economía", "Portal VUPE", "Asociación de Exportadores", "Superintendencia de Adm. Tributaria", and "Soporte técnico 24/7". At the bottom, there is a section titled "ULTIMAS NOTICIAS" and "COMPARTAR SUS COMENTARIOS" with a large image of a ship and a login form. The login form has a title "Iniciar sesión" and fields for "Usuario" and "Contraseña", with "Ingresar" and "Olvidaste tu Password?" buttons.

- Ingresar a la opción OPA lo cual le despliega una lista de opciones y debe de elegir la opción “Consulta WEB OPA”



Ingresar con las claves de acceso de la empresa.



## Regímenes

OFICINA DE REGIMENES Y PERFECCIONAMIENTO ACTIVO  
DECRETO 29-89

EXPORTADOR:

USUARIO:

CONTRASEÑA:

4. Pulsar cualquier opción que se quiera consultar:

a) Notificaciones b) Importación c) exportación d) cuenta corriente e) consultas

A. **NOTIFICACIONES:** Es un canal de comunicación utilizado por OPA y SAT, para informar al exportador.

## Reporte de Notificaciones

[Volver al Menu](#)

Seleccione el rango de fechas:

Julio de 2015						
<	1	2	3	4	5	>
	1	2	3	4	5	6
7	8	9	10	11	12	13
14	15	16	17	18	19	20
21	22	23	24	25	26	27
28	29	30	31			

Exportador: 9

Julio de 2015						
<	1	2	3	4	5	>
	1	2	3	4	5	6
7	8	9	10	11	12	13
14	15	16	17	18	19	20
21	22	23	24	25	26	27
28	29	30	31			

Consultar por fecha

Documento	Fecha	Exportador	Tipo	Leído/Archiv
<a href="#">Archivo</a> <a href="#">Complemento</a> OPA-05-2015	27/02/2015 03:59:03 p.m.	0	Boletines de OPA	SI
<a href="#">Archivo</a> <a href="#">Complemento</a> OPA-04-2015	27/02/2015 03:57:59 p.m.	0	Boletines de OPA	SI
<a href="#">Archivo</a> <a href="#">Complemento</a> OPA-03-2015	09/02/2015 04:22:22 p.m.	0	Boletines de OPA	SI
<a href="#">Archivo</a> <a href="#">Complemento</a> OPA-02-2015	27/01/2015 03:26:23 p.m.	0	Boletines de OPA	SI
<a href="#">Archivo</a> <a href="#">Complemento</a> Reg-1-2014	27/10/2014 04:28:25	0	Boletines de OPA	SI

### B. IMPORTACIÓN: AL INGRESAR A CONSULTAS DE IMPORTACIÓN PRESENTA DOS TIPOS DE INFORMACIÓN A CONSULTAR:

- a) Fianzas
- b) Pólizas y/o Declaración Aduanera de importación Liquidadas
- c) Declaraciones Aduaneras de Importación (Aprobadas)

**Regímenes**

NOTIFICACIONES | IMPORTACION | EXPORTACION | CTA.CORRIENTE | CONSULTAS | SERVICIOS

 Fianzas  
 Pólizas y/o Declaraciones Aduaneras de Importación Liquidadas  
 Declaraciones Aduaneras de Importación (Aprobadas)

←

a) Si el usuario opta por consulta de fianzas, el sistema le permitirá consultar *Fianza propia* y *Fianza de almacenadora*. El usuario deber marcar el tipo de fianza y pulsar la tecla CONSULTAR.

El sistema desplegará la o las fianzas que la empresa posea, con sus respectivos saldos a la fecha de consulta. El usuario puede también optar por la consulta de una fianza específica ingresando el número de fianza y tecleando CONSULTAR.

 **Consulta de Fianzas** 

ALMACENADORA   
  PROPIA   
 FIANZA:    

PRIORIDAD	FIANZA	NOMBRE AFIANZADORA	%	SALDO INICIAL	CARGOS	ABONOS	Declaraciones Flotantes	SALDO	FECHA VENCE
-----------	--------	--------------------	---	---------------	--------	--------	-------------------------	-------	-------------

## Definiciones



**PRIORIDAD:**

1. Fianza que garantiza las operaciones de Importación.
10. Fianza bloqueada por saldos vencidos de operaciones de Importación.
0. Fianzas de almacenadoras bloqueadas por la almacenadora.

**FIANZA:** Es el número de la fianza.

**NOMBRE AFIANZADORA:** Es el nombre de la institución que respalda la fianza.

**%:** Es el porcentaje de derechos arancelarios e IVA a cargar a la fianza.

**SALDO INICIAL:** Es el valor total de la fianza.

**CARGOS:** Es el acumulado de los Derechos Arancelarios más IVA al porcentaje autorizado de las operaciones de Importación.



**ABONOS:** Son el acumulado de todas las operaciones de descargos de Cuenta Corriente al porcentaje autorizado.

**COMPRA X EVISA:** Son todas las operaciones de importación aprobadas y aun no liquidadas.

**SALDO:** Saldo inicial – Cargos + Abonos – Compra X Evisa

**FECHA VENCE:** Es la fecha de vencimiento de la fianza.

- b) Si el usuario opta por la consulta de Pólizas y/o Declaración Aduanera de importación Liquidadas, el sistema desplegará el total de las pólizas de importación liquidadas.

 **Polizas y/o Declaracion Aduanera de importación Liquidadas** 

POLIZA:

Página 1 de 42

FECHA	POLIZA/ Declaración Aduanera	Fecha Vencimiento	PAIS	CIF US\$.	Aduana	Fianza
20/7 /2015	<a href="#">3125512261</a>	19/7 /2016	<a href="#">GT</a>	121,711.95	PUERTO QUETZAL	75333

### Definiciones

**FECHA:** En el caso de póliza es la fecha de liquidación, en el caso de Declaraciones

Aduaneras de Importación es la fecha de aceptación.

**POLIZA:** En el caso de póliza es el consecutivo de la Oficina de Regímenes de Perfeccionamiento Activo, en el caso de Declaraciones Aduaneras de Importación está conformado por número de agente seguido por el año y el consecutivo del agente aduanero.



**VENCE:** Fecha de vencimiento de la póliza y/o Declaración Aduanera de Importación.

**PAIS:** País de procedencia de la materia prima importada.

**CIF \$:** Valor de la material prima importada incluyendo seguros y fletes.

El usuario puede optar por la consulta en detalle de una póliza específica, colocándose sobre el número de la póliza en letras azules y click sobre la misma.

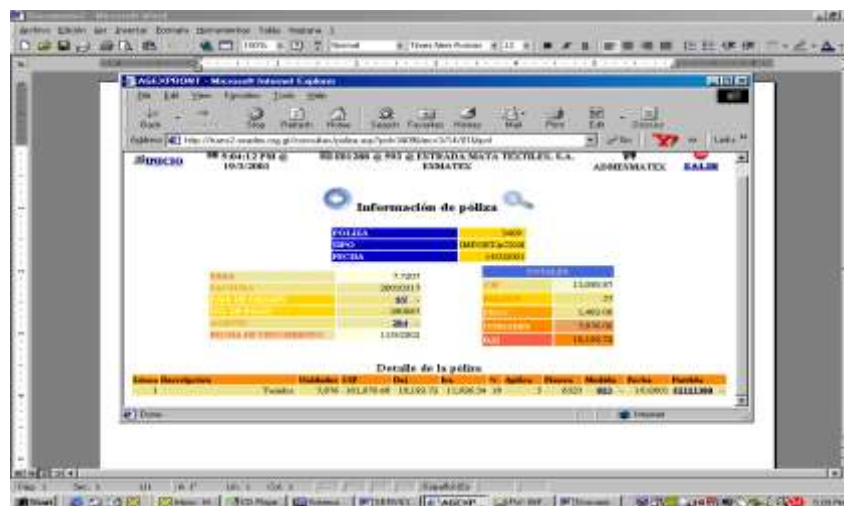

- c) Si el usuario opta por la consulta Declaraciones Aduaneras de Importación (Aprobadas y aun no liquidadas), el sistema desplegará el total de las pólizas de importación aprobadas.

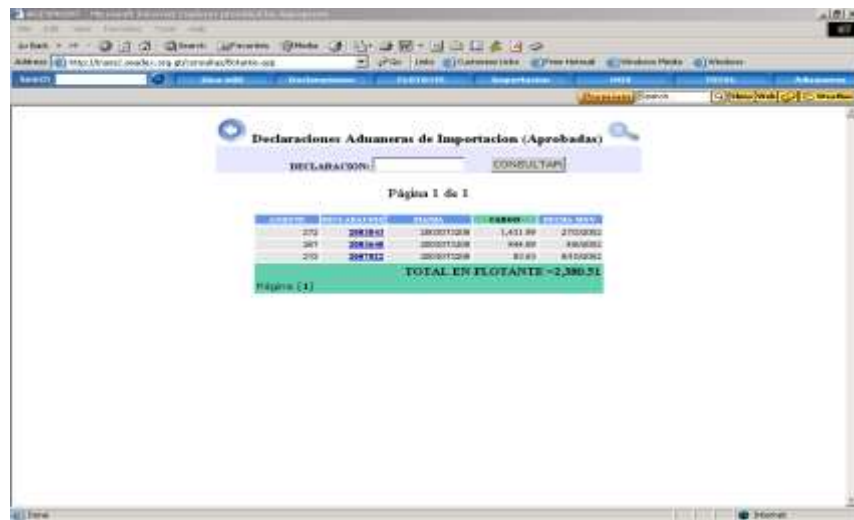

Declaraciones Aduaneras de Importacion (Aprobadas)

DECLARACION:  CONSULTAR

Página 1 de 1

AGENTE	DECLARACION	SUMA	RANGO	TOTAL MAX
272	208183	20000000	1,431.89	2700000
361	208188	20000000	893.89	8900000
270	208182	20000000	954.73	8900000
TOTAL EN FLOTANTE				2,280.51

Página [1]

## Definiciones

**AGENTE:** Código de Agente Aduanero.

**DECLARACIÓN:** Esta compuesta por el año y el correlativo del agente aduanero.

**FIANZA:** Es el número de la fianza que garantiza la operación de importación.

**CARGO:** Es la suma del derecho arancelario más el IVA al porcentaje autorizado a cargar.

**FECHA DE MOVIMIENTO:** Es la fecha de aceptación de la Declaración Aduanera de Importación.

El usuario puede optar por la consulta en detalle de una póliza específica, colocándose sobre el número de la póliza en letras azules y click sobre la misma.

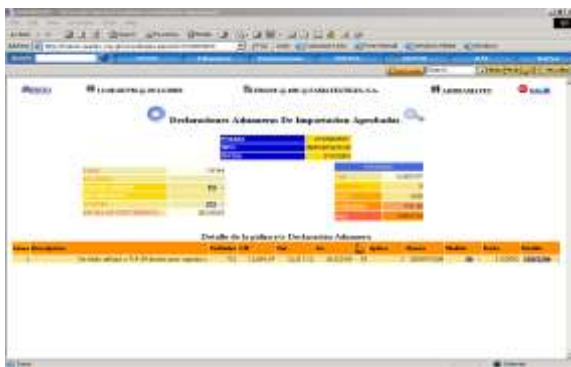

### C. EXPORTACIÓN

EL USUARIO PODRÁ CONSULTAR LAS PÓLIZAS DE EXPORTACIÓN AUTORIZADAS Y REGISTRADAS EN LA OFICINA, TECLEANDO LA OPCIÓN DE EXPORTACIÓN.

Página 1 de 30

FECHA	POLIZA Declarada Aduanera	VUCE	PAIS	VAL
42.0.000	88	204.000	ES	36.207,22
402.0.000	88	270.000	EC	143,38.90
190.0.000	2618	300.000	EC	2.540,80
240.0.000	212	28.000	EC	36.059,41
14.0.000	2807	98.000	EC	8.215,43
174.0.000	236	228.000	EC	2.000,00
244.0.000	345	201.000	EC	180.380,43
10.0.000	221	97.000	EC	86.454,43
70.0.000	412	300.000	EC	36.207,22
120.0.000	418	340.000	EC	32.348,83
380.0.000	10216	200.000	EC	877,58
200.0.000	464	200.000	EC	2.822,76
220.0.000	465	200.000	EC	44.263,23
240.0.000	2388	98.000	EC	56.043,03
44.0.000	1142	118.000	EC	71.769,71

Página 11 de 30  
Dispositivo: Ubuntu

## Definiciones

**FECHA:** En el caso de póliza es la fecha de liquidación, en el caso de Declaraciones Aduaneras de Exportación es la fecha de aceptación.

**POLIZA:** En el caso de póliza es el consecutivo de la Oficina de Regímenes de Perfeccionamiento Activo, en el caso de Declaraciones Aduaneras de Exportación está conformado por número de agente seguido por el año y el consecutivo del agente aduanero.

**VENCE:** Fecha de vencimiento de la póliza y/o Declaracion Aduaneras de Exportación.

**PAIS:** País destino del producto terminado.

Valor producto terminado puesto a bordo.

Al igual que en la importación el usuario puede consultar en detalle colocándose sobre el número de la póliza de exportación subrayada y con letra azul y click sobre ella.



**D. CUENTA CORRIENTE**

AL REALIZAR LA CONSULTA DE CUENTA CORRIENTE, EL USUARIO PUEDE DEFINIR UN PERÍODO DE TIEMPO O POR PÓLIZA Y/O DECLARACIÓN ADUANERA DE IMPORTACIÓN EN PARTICULAR, INGRESANDO EL NÚMERO DE PÓLIZA Y CLICK EN CONSULTAR.

ESTADO DE CUENTA DE POLIZAS Y/O DECLARACION ADUANERA

Fecha: 21/08/2008

Poliza:

Por Línea:

CONSULTAR

FECHA	POLIZA	CARGOS	DESCARGOS	SALDO
15/01/99	0123	10000.00	15000.00	5000.00
16/01/99	0124	20000.00	25000.00	5000.00
17/01/99	0125	30000.00	35000.00	5000.00
18/01/99	0126	40000.00	45000.00	5000.00
19/01/99	0127	50000.00	55000.00	5000.00
20/01/99	0128	60000.00	65000.00	5000.00
21/01/99	0129	70000.00	75000.00	5000.00
22/01/99	0130	80000.00	85000.00	5000.00
23/01/99	0131	90000.00	95000.00	5000.00
24/01/99	0132	100000.00	105000.00	5000.00
25/01/99	0133	110000.00	115000.00	5000.00
26/01/99	0134	120000.00	125000.00	5000.00
27/01/99	0135	130000.00	135000.00	5000.00
28/01/99	0136	140000.00	145000.00	5000.00
29/01/99	0137	150000.00	155000.00	5000.00
30/01/99	0138	160000.00	165000.00	5000.00
31/01/99	0139	170000.00	175000.00	5000.00
01/02/99	0140	180000.00	185000.00	5000.00
02/02/99	0141	190000.00	195000.00	5000.00
03/02/99	0142	200000.00	205000.00	5000.00
04/02/99	0143	210000.00	215000.00	5000.00
05/02/99	0144	220000.00	225000.00	5000.00
06/02/99	0145	230000.00	235000.00	5000.00
07/02/99	0146	240000.00	245000.00	5000.00
08/02/99	0147	250000.00	255000.00	5000.00
09/02/99	0148	260000.00	265000.00	5000.00
10/02/99	0149	270000.00	275000.00	5000.00
11/02/99	0150	280000.00	285000.00	5000.00
12/02/99	0151	290000.00	295000.00	5000.00
13/02/99	0152	300000.00	305000.00	5000.00
14/02/99	0153	310000.00	315000.00	5000.00
15/02/99	0154	320000.00	325000.00	5000.00
16/02/99	0155	330000.00	335000.00	5000.00
17/02/99	0156	340000.00	345000.00	5000.00
18/02/99	0157	350000.00	355000.00	5000.00
19/02/99	0158	360000.00	365000.00	5000.00
20/02/99	0159	370000.00	375000.00	5000.00
21/02/99	0160	380000.00	385000.00	5000.00
22/02/99	0161	390000.00	395000.00	5000.00
23/02/99	0162	400000.00	405000.00	5000.00
24/02/99	0163	410000.00	415000.00	5000.00
25/02/99	0164	420000.00	425000.00	5000.00
26/02/99	0165	430000.00	435000.00	5000.00
27/02/99	0166	440000.00	445000.00	5000.00
28/02/99	0167	450000.00	455000.00	5000.00
29/02/99	0168	460000.00	465000.00	5000.00
30/02/99	0169	470000.00	475000.00	5000.00
31/02/99	0170	480000.00	485000.00	5000.00

## Definiciones

**FECHA:** En el caso de póliza es la fecha de liquidación, en el caso de Declaraciones Aduaneras de Importación es la fecha de aceptación.

**POLIZA:** En el caso de póliza es el consecutivo de la Oficina de Regímenes de Perfeccionamiento Activo, en el caso de Declaraciones Aduaneras de Importación está conformado por número de agente seguido por el año y el consecutivo del agente aduanero.

**CARGOS:** Es valor de los Derechos Arancelarios más IVA de la operación de Importación.

**DESCARGOS:** Es el acumulado de los descargos de Cuenta Corriente, autorizados por la Oficina de Regímenes de Perfeccionamiento Activo.

**SALDO:** Es la diferencia de cargos – descargos.



La consulta puede también realizarse en detalle por descargo de póliza de importación colocándose en la columna extrema derecha, sobre el símbolo de lupa y click.

FECHA	POLIZA	IMPORTE	VIG. PLEA	SALDO
21/03/2010		22,051.49		22,051.49
21/03/2010		0.00		22,051.49
		0.00		22,051.49

Página 1 de 1.

FECHA	LEGA	POLIZA	IMPORTE	VIG. PLEA	SALDO
21/03/2010	1	4324	22,051.49		22,051.49

Página 1/1

## E. CONSULTAS

LAS CONSULTAS PERMITEN VERIFICAR LAS SIGUIENTES OPCIONES:

- Consulta de expedientes
- Saldo de Bienes de Capital
- Estado de Cuenta de Servicios
- Resolución de Calificación
- Póliza y/o Declaración Aduanera de importación por vencer
- Póliza y/o Declaración Aduanera de exportación sin cuenta corriente
- Declaraciones Jurada

## h. Agentes Aduaneros



Cualquiera de los datos puede consultarse posicionándose sobre el título subrayado en azul del nombre de la consulta y dando click en el mismo.

a) Consulta de Expedientes: Información del estatus en que se encuentran los expedientes a la fecha.

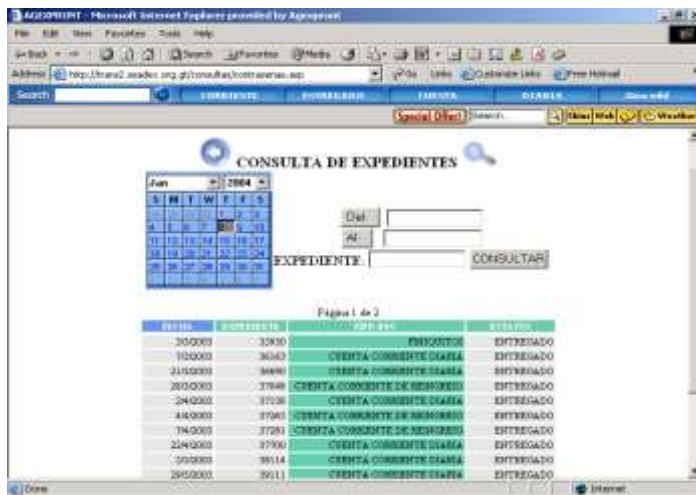

## Definiciones

**FECHA:** Fecha de recepción del expediente ante la Oficina de Regímenes de Perfeccionamiento Activo.

**EXPEDIENTE:** Número de la contraseña extendida por la Oficina de Regímenes de Perfeccionamiento Activo.

### TIPO DOCUMENTO:

- ◆ Cuenta Corriente Diaria: son expedientes de cuenta corriente diaria de primer ingreso.
- ◆ Cuenta Corriente de Reingreso: son expedientes rechazados, correcciones y no operados reingresados.
- ◆ Reportes: son solicitudes de reportes requeridos por la empresa.
- ◆ Finiquitos: Certificaciones emitidas por la Oficina para pólizas y/o Declaraciones Aduaneras con saldo cero.

### ESTATUS:

Ingresados: Expedientes recibidos por la Oficina.

Operados: Expedientes procesados.  
 Autorizados: Expedientes procesados y revisados.  
 Archivados: Expedientes terminados.  
 Entregados: Expedientes entregados a la empresa.

b) Saldo de Bienes de Capital: es la cantidad de bienes de capital autorizados por Política Industrial.

Saldo de bienes de capital

PARTIDA:  CONSULTAR

Página 1 de 10

Módulo	Partida	Saldo de Bienes de Capital	Valor	Módulo
10 0000	8400000	228400000	4	1
10 0000	8400000	228400000	7	0
10 0000	8400000	228400000	7	1
10 0000	8400000	228400000	36	00
10 0000	8400000	228400000	43	2
10 0000	8400000	228400000	43	00
10 0000	8400000	228400000	0	2
10 0000	8400000	228400000	300	00
10 0000	8400000	228400000	30	00
10 0000	8400000	228400000	300	00
10 0000	8400000	228400000	300	00
10 0000	8400000	228400000	300	00
10 0000	8400000	228400000	400	00
10 0000	8400000	228400000	400	00
10 0000	8400000	228400000	40	00
10 0000	8400000	228400000	4	2

c) Estado de Cuenta de Servicios: Es la disponibilidad de los servicios de aprobación de las operaciones de importación.

Summary of Charges and Credits:

- CARGOS: Q 75,680.00
- ABONOS: Q 75,120.00
- SALDO: Q 560.00

DETALLE DE OPERACIONES

Página 1 de 83

FECHA	CORRE LATIVO	TIPO	DESCRIPCION	VALOR
26/1/2001 11:51:09	434125	CARGO	Factura AGC-18852	160.00
27/1/2001 15:43:16	436029	CARGO	Factura AGC-20348	80.00
28/1/2001 11:37:38	439127	CARGO	Factura AGC-20970	80.00
30/1/2001 11:55:39	440926	CARGO	Factura AGC-17562	160.00
03/1/2001 16:12:32	443265	CARGO	Factura AGC-18013	160.00
04/1/2001 10:42:13	443895	CARGO	Factura AGC-18123	80.00
05/1/2001 12:00:18	445758	CARGO	Factura AGC-18381	80.00
06/1/2001 07:54:59	446845	CARGO	Factura AGC-18786	80.00
06/1/2001 11:00:01	447437	CARGO	Factura AGC-18933	160.00
07/1/2001 09:51:46	449095	ABONO	Póliza de importación (tipo.póliza,fecha) 2-2041003437-10/1/2001	80.00
07/1/2001 09:51:46	449096	ABONO	Póliza de importación (tipo.póliza,fecha) 2-2041003434-10/1/2001	80.00
10/1/2001 15:18:56	451490	ABONO	Póliza de importación (tipo.póliza,fecha) 2-2671004118-03/1/2001	80.00
10/1/2001 14:54:31	451819	CARGO	Factura AGC-19802	320.00
10/1/2001 15:54:50	452062	CARGO	Factura AGC-19881	80.00
12/1/2001 16:02:18	455709	CARGO	Factura AGC-20714	320.00

- d) Resolución de Calificación: Son todas las partidas SAC (importación y exportación) autorizadas a la empresa por Política Industrial.
- e)
- f) Pólizas y/o Declaración Aduanera de Importación abiertas: Son todas las Pólizas y/o Declaración Aduanera de Importación con saldos abiertos vencidos o no.

Polizas y/o Declaración Aduanera de importación por vencer en 60 días

Página 1 de 14

Poliza	POLIZA	CIF Q.	SALDO CIF Q.	DAM Q.	País	Fecha	Mue. Externa
50 0803	2042000278	47,752.26	-41,581.94	6,320.92	EE	40/0804	26
500 0803	2042000423	20,216.48	1,208.72	2,946.71	EE	90/0804	61
120 0803	2042000661	872.88	972.85	92.03	EE	110/0804	63
140 0803	2042000729	36,669.23	-27,914.96	177.99	EE	130/0804	63
170 0803	2042000858	25,690.64	-21,430.84	0.00	EE	160/0804	68
170 0803	2042000857	25,395.44	-25,283.44	0.00	EE	160/0804	68
180 0803	2042000716	73,113.28	-75,113.35	0.00	EE	170/0804	68
260 0803	2042000796	56,011.44	-39,683.44	946.64	EE	20/0804	71
260 0803	2042000787	9,176.00	9,176.00	0.00	EE	25/0804	71
270 0803	2042000807	20,209.20	-19,760.56	0.00	EE	26/0804	76
	2042000808						

f) Pólizas y/o Declaración Aduanera de exportación sin Cuenta Corriente: Son todas las Pólizas y/o Declaración Aduanera de exportación no utilizadas en la presentación de los descargos de Cuenta Corriente.

g) Declaraciones Juradas: Es la presentación de la Declaración Jurada ante la oficina por mes.

h) Agentes Aduaneros: Son los agentes aduaneros autorizados por la empresa para realizar operaciones de importación o exportación amparadas bajo el Decreto 29-89.



AGENTE	NOMBRE	ESTADO
189	MENDOZA ESTEADA, JORGE ANTONIO	ACTIVO
175	LAFFON FERROA, LUIS ALBERTO	ACTIVO
180	AREVALO PORSECA, MARCO ANTONIO	ACTIVO
204	DIAS DE LEON ADOLFO EBELIO	ACTIVO
261	MEJES MORALES, PEDRO ALBERTO	ACTIVO
267	MENENDEZ CHAZ, RAFAEL AUGUSTO	ACTIVO
230	MORALES PINZON, ERNESTO	ACTIVO
280	DIARTE, MARCEL SALVADOR	ACTIVO
287	MEJES DE ARENAS, ANA CAROLINA	ACTIVO
283	CALLEJÓN CORDÓN, LUIS FERNANDO	ACTIVO
302	LOPEZ RAMOS, FRANCISCO ABRILAS	ACTIVO
305	CONSOLIDADORA OCHOOCIENTOS SETENTA Y A	ACTIVO

## NOTA IMPORTANTE

Este es un sistema de consulta de la información registrada en el programa de la Oficina de Regímenes de Perfeccionamiento Activo.

Cualquier discrepancia con la información del exportador debe solucionarse con los documentos que amparen directamente en la Oficina de Regímenes.



